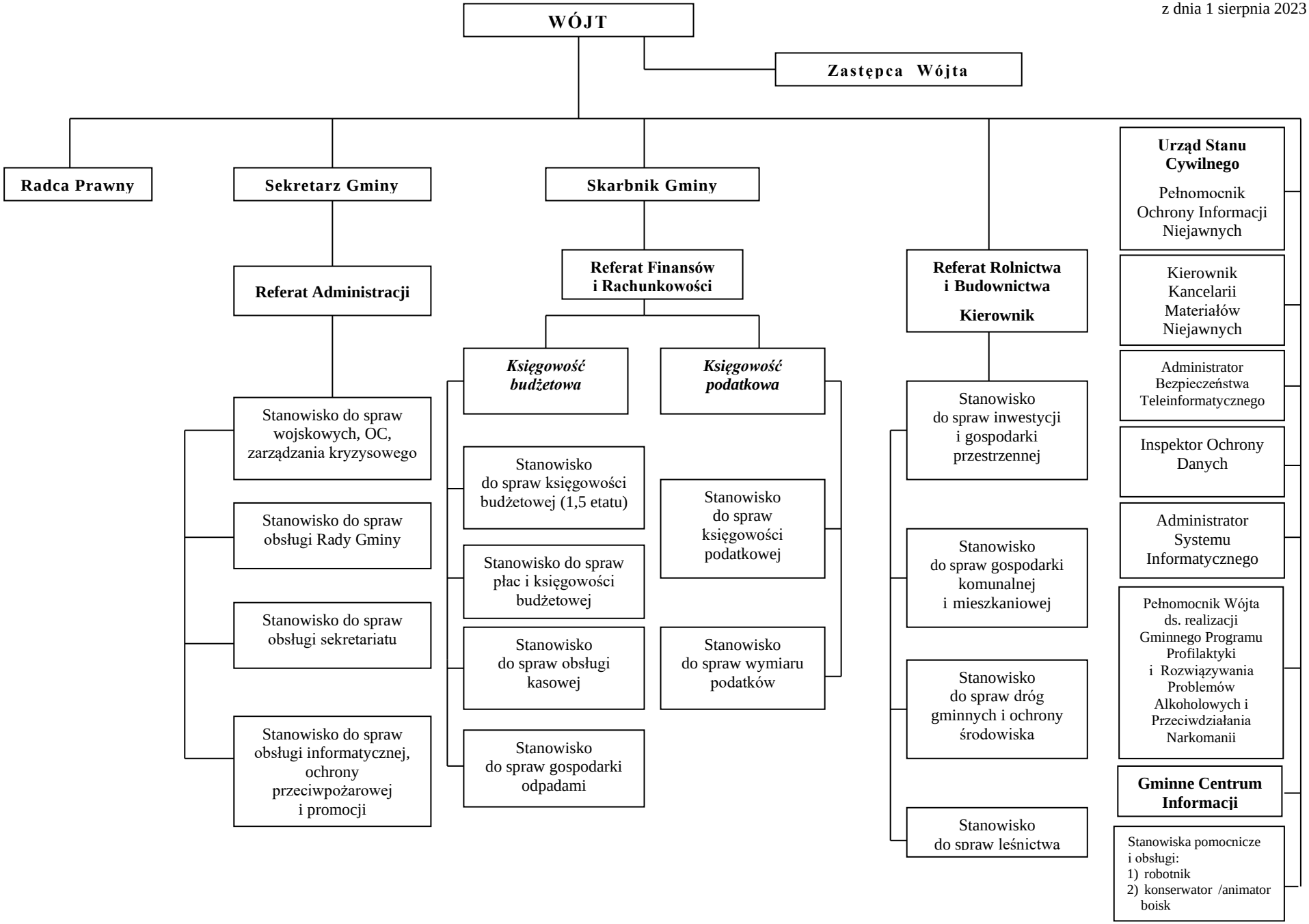Załącznik do Regulaminu Organizacyjnego Urzędu Gminy w Bukowcu
stanowiącego załącznik do zarządzenia nr 59/23
Wójta Gminy Bukowiec
z dnia 1 sierpnia 2023 r.